

Betlémy

Formulář pro účast ve hře (off-line) – trasa se zastávkami a soutěžními otázkami.

Vyplňte své údaje

Jméno a příjmení:

e-mailová adresa:

Datum zahájení hry: **ukončení hry:**.....

Upozornění:

- On-line verze hry je k dispozici na **putovani.praha2.cz**. Doporučujeme ji využít.
Výhody: Naleznete zde i bližší informace k jednotlivým kostelům a betlémům. Zkontrolujete si hned správnost svých odpovědí, přečtete si k nim vysvětlující komentář. Dozvíte se, kolik bodů jste získali a jak jste úspěšní v porovnání s ostatními účastníky. Je třeba se registrovat.
- Půjdete-li na trasu s tímto vytištěným formulářem, máte dvě možnosti.
(A) Užijte jej jako vlastní pomůcku. Sami pak doma u počítače zanešte údaje do systému na uvedených webových stránkách. Tento způsob **doporučujeme**, budete mít výhody uvedené výše.
(B) Nebo, nemáte-li přístup k internetu, odevzdejte vyplněný formulář na infocentru v přízemí Úřadu městské části Praha 2 na nám. Míru.
- Trasu s 10 zastávkami (délka zhruba 6 km) můžete projít i postupně, po částech, ve více dnech. Pořadí zastávek je pouze doporučené, můžete zvolit vlastní. Registrovete se na 1 osobu, ale můžete jít i ve skupině, třeba rodiče s dětmi.
- Na jednotlivých zastávkách budete plnit úkoly ve formě odpovědí na dvě otázky. Pro odpověď na otázky typu A, které se týkají daného místa, se stačí pozorně rozhlédnout nebo zapátrat v Encyklopedii. Otázky typu B jsou souvisejí s tradicemi Vánoc a betlémů obecně. Za každou správnou odpověď získáte 5 bodů
- Využijte informace z Encyklopedie Prahy 2 (encyklopedie.praha2.cz). Přečtete si hesla k jednotlivým betlémům, ale i kostelům, ve kterých se nacházejí.
- K trase jsme vydali také tištěnou brožuru (skládačku) Putování Prahou 2 za betlémy. Lze si ji vyzvednout na infocentru Úřadu MČ Praha 2 nebo ve vybraných kostelích. Doporučujeme!

ZASTÁVKY

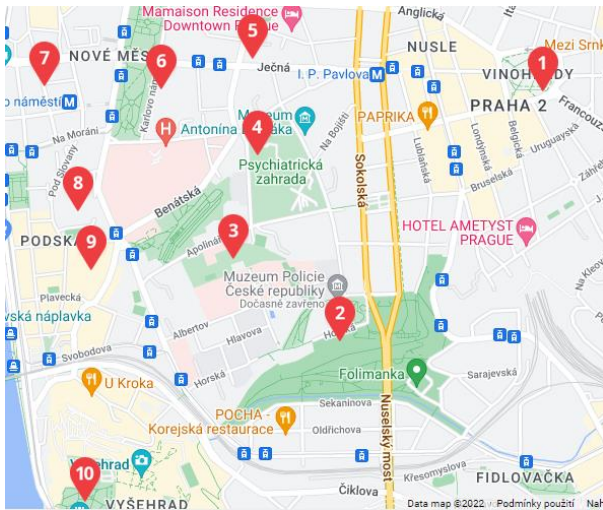

1. Bazilika sv. Ludmily
2. Nanebevzetí Panny Marie a sv. Karla Velikého (Karlovy)
3. Kostel sv. Apolináře
4. Pravoslavný chrám sv. Kateřiny Alexandrijské
5. Kostel sv. Štěpána
6. Kostel sv. Ignáce z Loyoly
7. Kostel sv. Václava na Zderaze
8. Kostel Panny Marie na Slovanech (Emauzy)
9. Kostel Nejsvětější Trojice v Podskalí
10. Bazilika sv. Petra a Pavla na Vyšehradě

OTÁZKY

Zaškrtněte nebo zakroužkujte políčko s číslem u odpovědi, kterou považujete za správnou

1. Bazilika sv. Ludmily

náměstí Míru 1290/2, Praha 2 - Vinohrady



1A) Mezi darovníky je figurka děvčátka v tradičním kroji. Jaký dar přinesla Jezulátku?

- 1 husu 2 králíka 3 kuřátko

1B) Scéně s narozeným Ježíškem se říká betlém podle místa události. Čeho to byl název?

- 1 země 2 města 3 hospodářství

2. Nanebevzetí Panny Marie a sv. Karla Velikého

Ke Karlovu 453/1, Praha 2 – Nové Město



2A) Kolik andělíčků je na zábradlí varhanní kruchty?

- 1 tři 2 dva 3 šest

2B) Do jakého prostředí je v betlémech situována Svatá rodina s Ježíškem v jesličkách?

- 1 Zahradní altán 2 stodola 3 chlév

3. Kostel sv. Apolináře

Apolinářská, Praha 2 – Nové Město

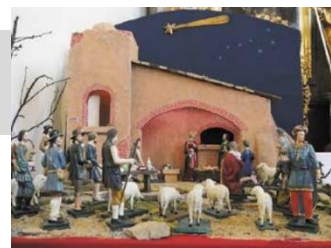

3A) Co drží v ruce modrá figurka v červených kalhotách?

- 1 kytaru 2 selfie tyč s mobilem 3 dalekohled

3B) Proč Josef s Marií přicestovali do Betléma, kde už bylo hodně lidí?

- 1 sčítání lidu 2 královská slavnost 3 útočiště před válkou

4. Pravoslavný chrám sv. Kateřiny Alexandrijské

Viniční 468/2, Praha 2 – Nové Město



4A) Z jakého materiálu jsou vyrobeny figurky v kostele sv. Kateřiny?

- 1 z papíru 2 ze dřeva 3 z plastu

4B) Podle čeho se orientovali Mudrci z východu při daleké cestě za Ježíškem?

- 1 mapa 2 slunce 3 hvězdy

5. Kostel sv. Štěpána

Štěpánská, Praha 2 – Nové Město



5A) Kolik zelených palm roste vedle chléva se Svatou rodinou?

- 1 šest 2 sedm 3 žádná

5B) Jak vypadal betlém, kterým František z Assisi oslavil Vánoce v roce 1223?

- 1 sochy v životní velikosti 2 živý betlém se zvířaty 3 obrazy na stěnách jeskyně

6. Kostel sv. Ignáce z Loyoly

Karlovo náměstí, Praha 2 – Nové Město

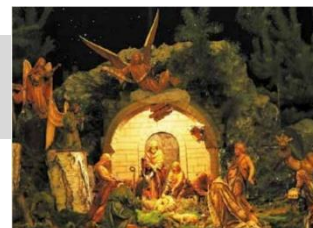

6A) Ve kterých letech byly zhotoveny jesličky v kostele sv. Ignáce?

- 1 1891-1896 2 1921-1926 3 1949-1954

6B) Ve kterém století se objevila první betlém v Čechách?

- 1 16. století 2 15. století 3 14. století

7. Kostel sv. Václava na Zderaze

Resslova 300/6, Praha 2 – Nové Město



7A) Kolik samostatných figur obsahuje Bílkův betlém?

- 1 dvě (P. Maria s Jezulátkem a sv. Josef) 2 pět 3 deset, včetně zvířat

7B) Víte, který slavný český betlém sklidil velký úspěch na světové výstavě EXPO 1967 v Montrealu?

- 1 Metelkův 2 Krýzovy jesličky 3 Proboštův (Třebechovický)

8. Kostel Panny Marie na Slovanech

Vyšehradská 49, Praha 2 – Nové Město



8A) V jaké velikosti jsou vyvedeny figurky zdejšího betlému?

- 1 Téměř v životní 2 v nadživotní 3 jde o miniatury

8B) Víte, o kolik let později než betlém se v Čechách objevil první vánoční stromek?

- 1 150 let 2 250 let 3 350 let

9. Kostel Nejsvětější Trojice v Podskalí

Trojická 398/14, Praha 2 – Nové Město



9A) V jakém uměleckém slohu je zdejší oltář?

- 1 gotickém 2 románském 3 barokním

9B) Který zvyk nepatří mezi ty vánoční?

- 1 házení střevicem 2 házení kytice 3 pouštění lodiček

10. Bazilika sv. Petra a Pavla na Vyšehradě

Štůlcova, Praha 2 – Vyšehrad

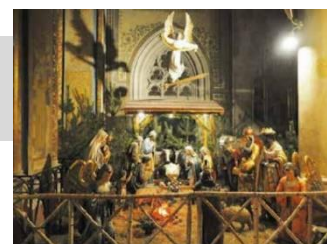

9A) Která zvířecí figurka je v tomto betlému největší?

- 1 vůl 2 slon 3 velbloud

9B) Víte, od čeho je odvozeno pojmenování svátku Hromnice?

<input type="text" value="1"/>	od počasí tehdy v Jeruzalémě	<input type="text" value="2"/>	od časté únorové bouřky	<input type="text" value="3"/>	od posvěcené svíčky proti bouři
--------------------------------	------------------------------	--------------------------------	-------------------------	--------------------------------	---------------------------------

ZPĚTNÁ VAZBA – DOTAZNÍK:

Prosíme o Vaši zpětnou vazbu. Pomůže nám v tvorbě dalších tras.

Líbila se Vám hra?

<input type="text" value="1"/>	<input type="text" value="2"/>	<input type="text" value="3"/>	<input type="text" value="4"/>	<input type="text" value="5"/>	1 = byla skvělá ..., 5 = vůbec se mi nelíbila
--------------------------------	--------------------------------	--------------------------------	--------------------------------	--------------------------------	---

Byla pro Vás hra složitá?

<input type="text" value="1"/>	<input type="text" value="2"/>	<input type="text" value="3"/>	<input type="text" value="4"/>	<input type="text" value="5"/>	1 = vůbec ne ..., 5 = hra byla opravdu těžká
--------------------------------	--------------------------------	--------------------------------	--------------------------------	--------------------------------	--

Kolik osob se zúčastnilo této hry?

<input type="text" value="1"/>	<input type="text" value="2"/>	<input type="text" value="3"/>	<input type="text" value="4"/>	<input type="text" value="více"/>	1 = sám ...
--------------------------------	--------------------------------	--------------------------------	--------------------------------	-----------------------------------	-------------

Váš věk?

<input type="text" value="do 18"/>	<input type="text" value="18-30"/>	<input type="text" value="30-45"/>	<input type="text" value="45-60"/>	<input type="text" value="60+"/>
------------------------------------	------------------------------------	------------------------------------	------------------------------------	----------------------------------

Napište nám jakýkoliv další komentář, postřehy, doporučení (stručný text):

Děkujeme za účast ve hře!

Nyní máte dvě možnosti:

Doporučujeme:

1. Vložte sami údaje z formuláře do systému na webových stránkách putovani.praha2.cz. Je třeba se registrovat, avšak získáte řadu výhod uvedených na první stránce tohoto dokumentu.

Nebo, nemáte-li přístup k internetu:

2. Odevzdejte vyplněný formulář **do 6. února** na informačním středisku Úřadu MČ Praha 2.

Poté účast ve hře vyhodnotíme a oznámíme výsledky zhruba do 3 týdnů.

Přestože na této trase letos nevypisujeme soutěž o věcné ceny, můžete sbírat body do celkového skóre ze všech tras, nebo si jen tak vychutnat radost ze hry a poznávání a kouzelnou atmosféru.

Sledujte stránky putovani.praha2.cz, připravujeme další trasy.

Další betlémy v kostelích nejen v Praze představuje projekt Křesťanské Vánoce www.krestanskevanoce.cz.